

Maria Glasow



Methoden der Datenerhebung im Bereich Kultur und Theater (Onlinebefragung_22_1046)
Erfasste Fragebögen = 12

Globalwerte

Globalindikator

1. Struktur und Didaktik



2. Anregung und Motivation



3. Interaktion und Betreuung

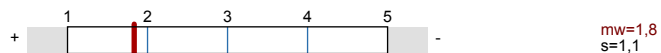

4. Seminar

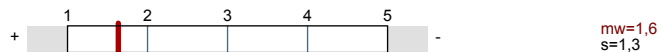

5. Gesamteindruck

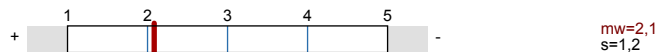
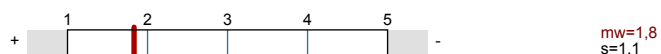

Auswertungsteil der geschlossenen Fragen

Legende

Frage text

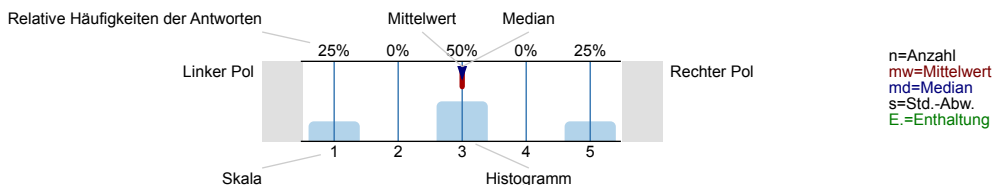

1. Struktur und Didaktik

1.1) Die Lehrveranstaltung war gut strukturiert.

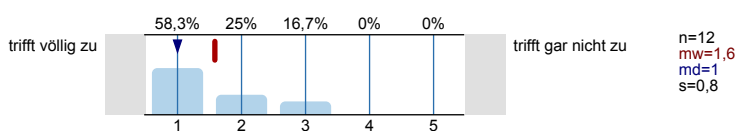

1.2) Die Lehrziele waren klar und nachvollziehbar.

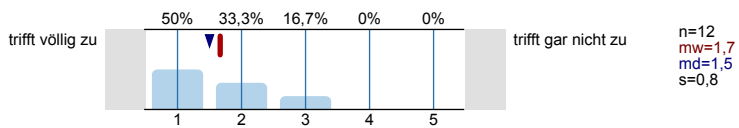

1.3) Die Leistungsanforderungen wurden für mich transparent dargestellt.

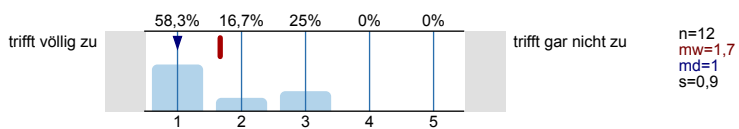

1.4) Der/die Lehrende wirkte gut vorbereitet.

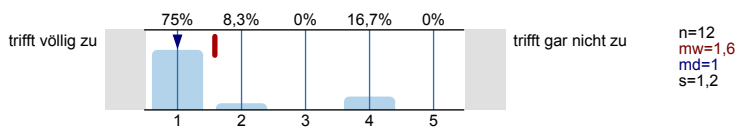

1.5) Der/die Lehrende konnte komplexe Sachverhalte verständlich erklären.

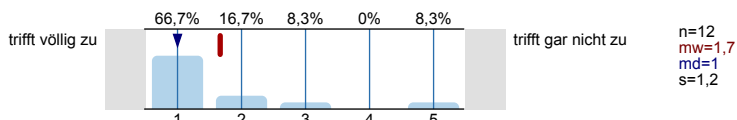

1.6) Der/die Lehrende hat ein gutes Zeitmanagement.

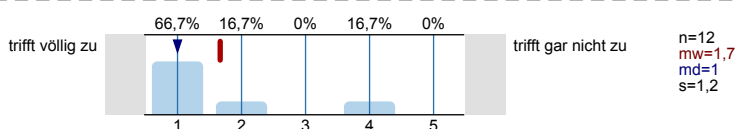

1.7) Das Tempo im Vorgehen des Stoffes war für mich

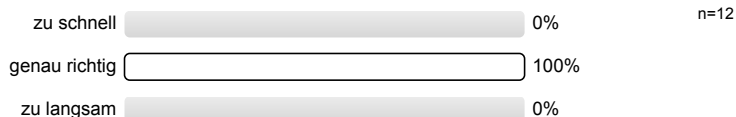

1.8) Der Schwierigkeitsgrad des behandelten Stoffes war für mich

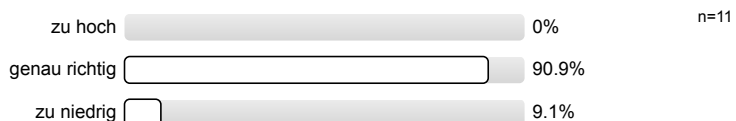

1.9) Der/die Lehrende hat didaktische Hilfsmittel (z.B. Tafel, Folien, Präsentationen, etc.; bzw. ggfs. Sportgeräte) sinnvoll eingesetzt.

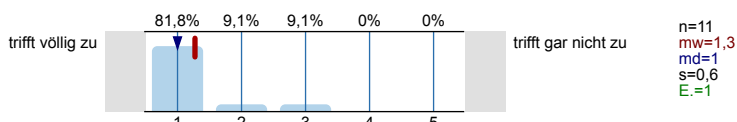

2. Anregung und Motivation

2.1) Der/die Lehrende wirkte in der Veranstaltung engagiert.

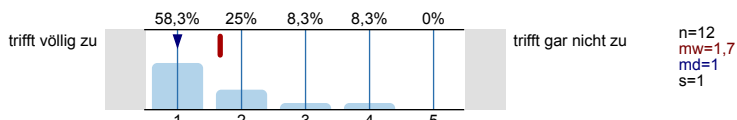

2.2) Der/die Lehrende hat akustisch verständlich gesprochen.

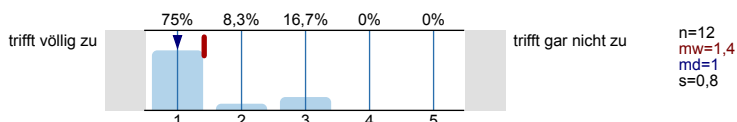

2.3) Der/die Lehrende hat anregend gesprochen.

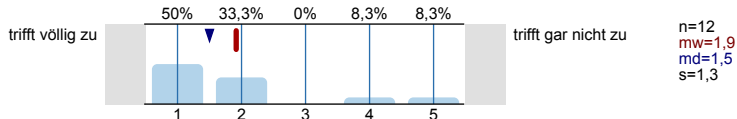

2.4) Der/die Lehrende hat die Veranstaltung interessant gestaltet.

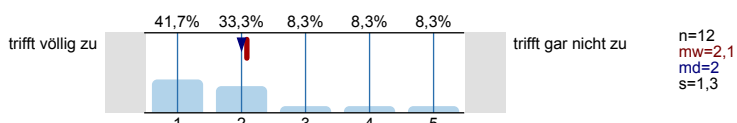

2.5) Der/die Lehrende hat mich motiviert, der Veranstaltung konzentriert zu folgen.

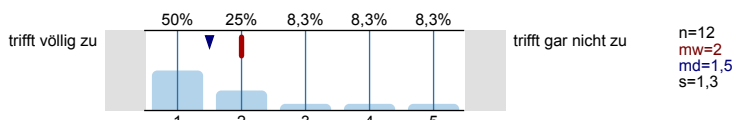

2.6) Der/die Lehrende regt die Studierenden an, sich mit den Lehrinhalten auch außerhalb der Veranstaltung auseinanderzusetzen.

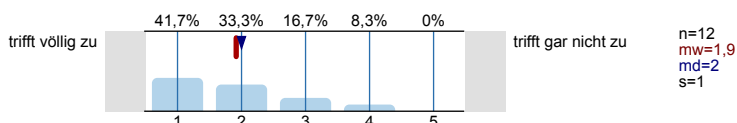

3. Interaktion und Betreuung

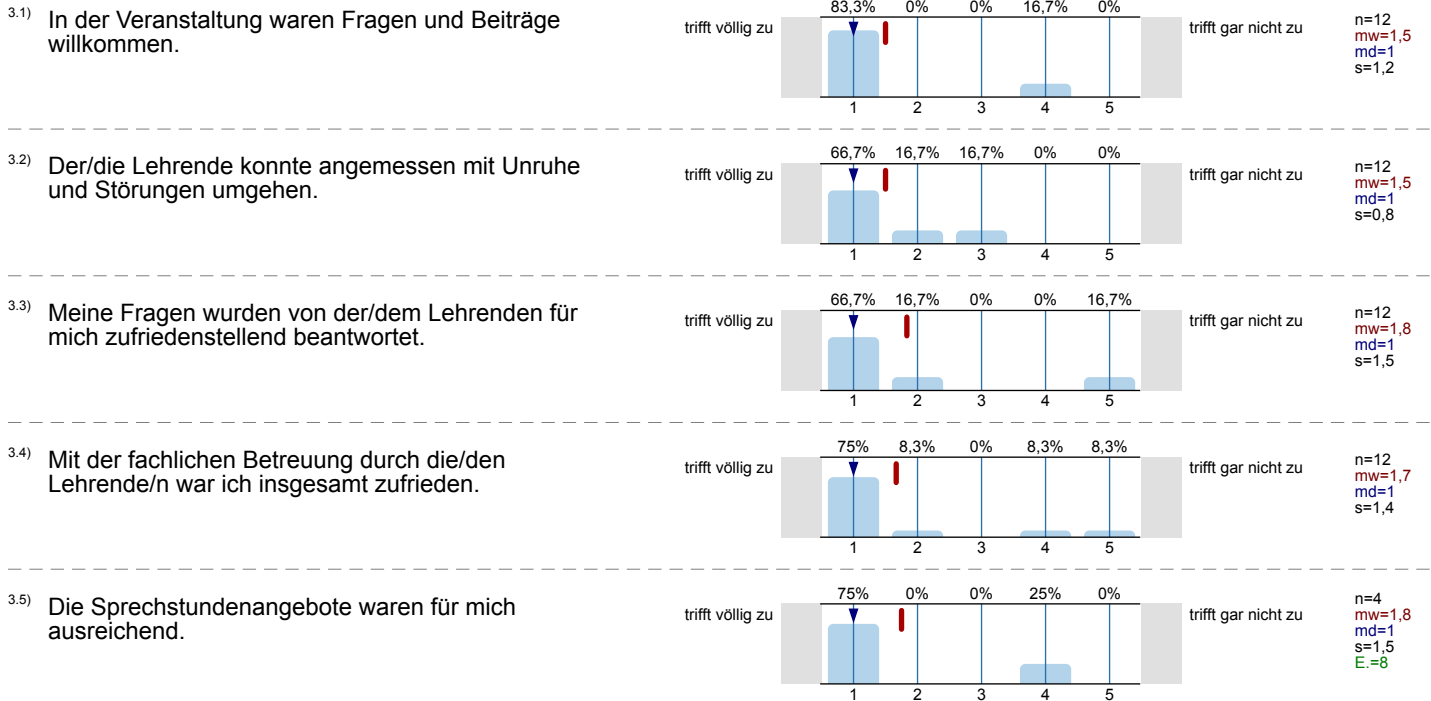

4. Seminar

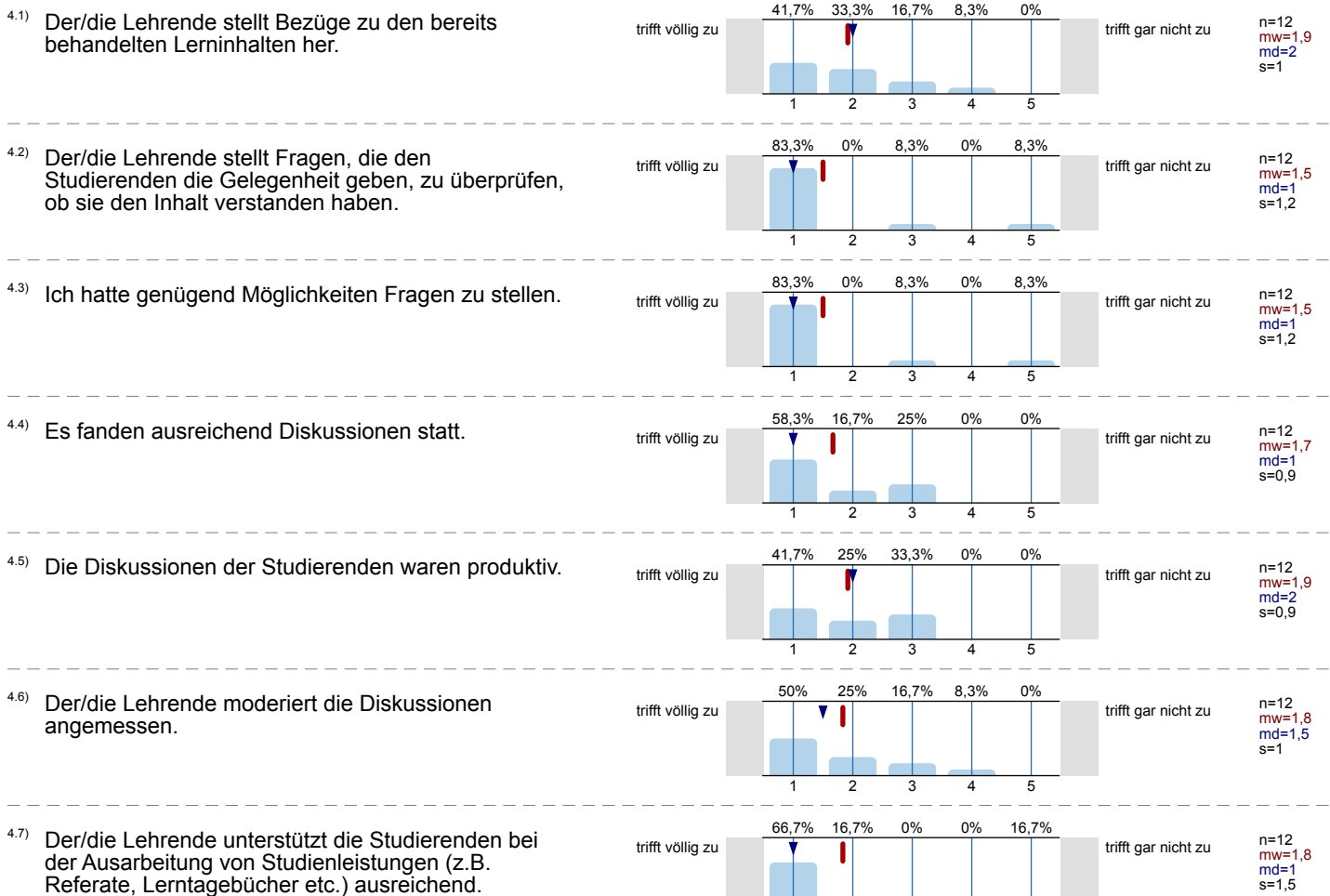

4.8) Der/die Lehrende gibt den Studierenden nach ihrem Referat ausreichend Rückmeldung.

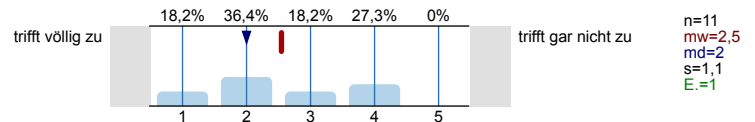

5. Gesamteindruck

5.1) In dieser Lehrveranstaltung habe ich viel dazugelernt.

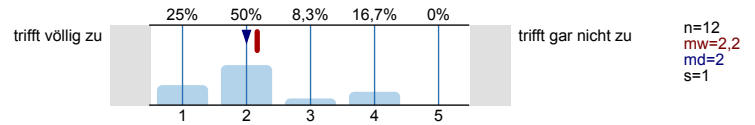

5.2) Insgesamt bin ich mit dieser Lehrveranstaltung zufrieden.

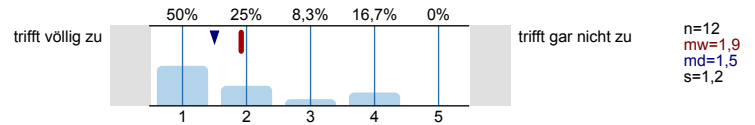

5.3) Diese Lehrveranstaltung kann ich weiterempfehlen.

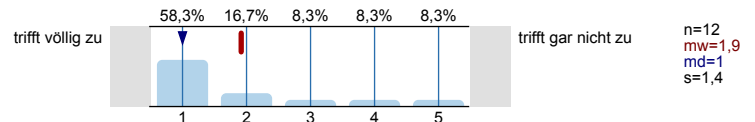

5.4) Die Inhalte der Veranstaltung waren für mich bedeutsam und relevant.

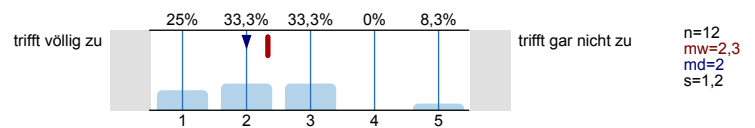

5.5) Die Inhalte der Veranstaltung haben mich interessiert.

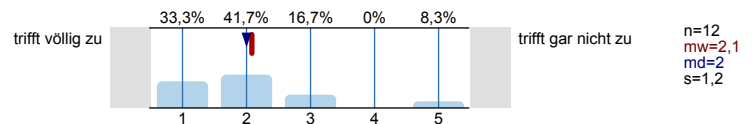

6. Zeitaufwand

6.1) Wie oft haben Sie in der Lehrveranstaltung gefeilt?

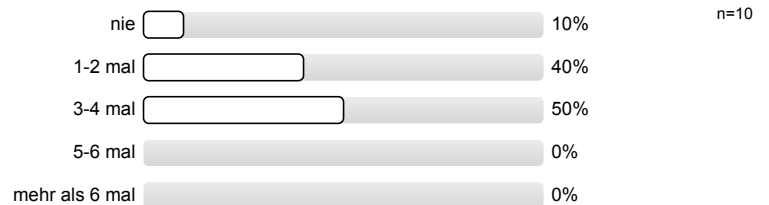

6.3) Wie hoch war Ihr regelmäßiger wöchentlicher Zeitaufwand zur Vor- und Nachbereitung dieser Lehrveranstaltung? (Ohne die Zeit der Lehrveranstaltung)

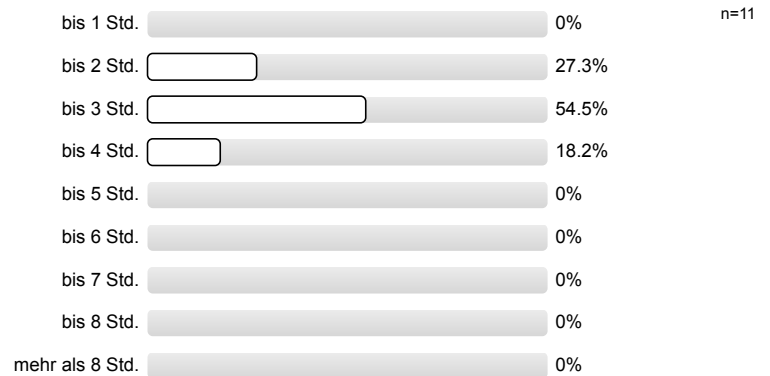

6.4) Der Vor- und Nachbereitungsaufwand war von mir zeitlich gut zu bewältigen.

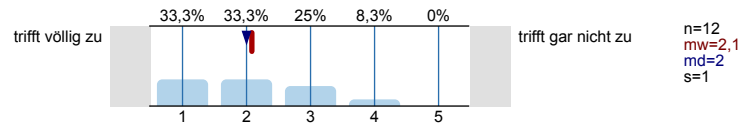

6.5) Auf die Veranstaltung habe ich mich ausreichend vorbereitet.

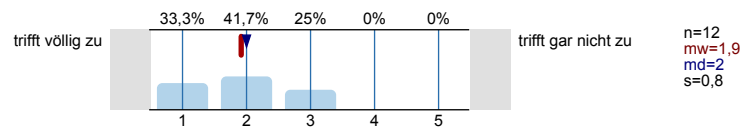

7. Zur Person

7.1) Bitte geben Sie Ihr Geschlecht an.



7.2) Bitte geben Sie Ihre Fachsemesterzahl (im aktuellen Studiengang) an

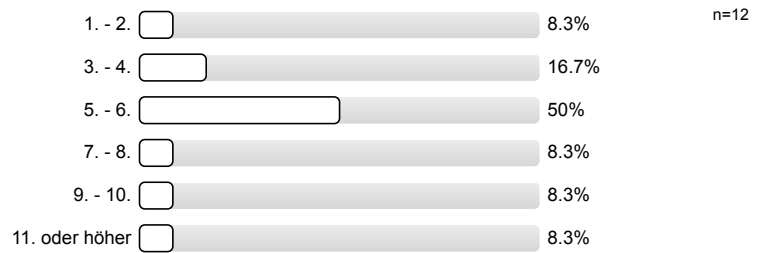

Methoden der Datenerhebung im Bereich Kultur und Theater



Rücklauf = 12 Fragebögen

Maria Glasow, , , ,

